



## Formulaire de demande d'adoption

*Association de soutien au DR  
Mansour*

---

M. / Mme

.....  
.....

Adresse :

.....  
.....

Pour l'animal : .....

---

### **Ami adoptant,**

Par ce formulaire vous exprimer le souhait de démarrer une démarche d'adoption et nous vous en remercions. Adopter un animal est une démarche sérieuse et responsable. Elle implique tous les membres d'une famille et s'inscrit dans le temps. Un animal est un être vivant qui mérite du temps, de l'attention et de l'amour. L'ASDM, par votre biais, veille et tient à ce que cet engagement soit mûrement réfléchi et convient aux besoins de l'adopté mais aussi de l'adoptant.

Le questionnaire ci-joint a pour objectif d'en savoir davantage sur le profil de votre foyer et sur les conditions d'accueil afin de savoir si l'animal choisi peut correspondre. Nous vous demandons d'y répondre avec la plus grande précision et sincérité. A l'issue de cette première prise de contact, une pré-visitte sera convenue avec vous et un de nos bénévoles.



ASDM  
3 rue Colette Besson  
31620 CEPET



Soutien.au.dr.mansour@  
gmail.com

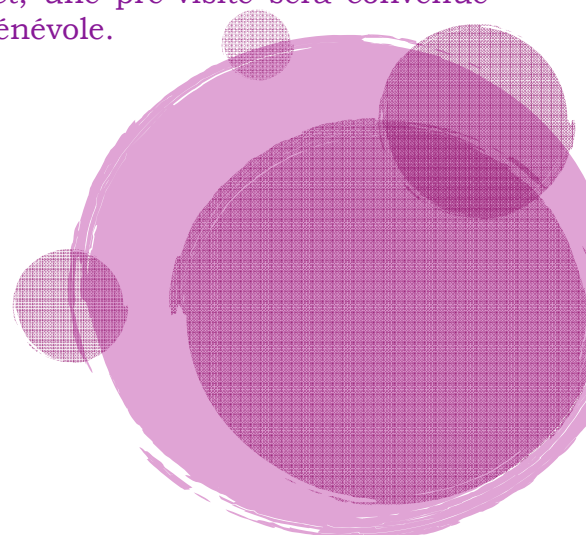

## Souhait d'adoption

Nom de l'animal choisi : .....

Ou Souhait d'adoption (sexe / type / âge):  
.....

Acceptez-vous le handicap ?

Oui

Non

Si oui lesquels :

Cécité / surdit 

Amputation

Cicatrices

Troubles moteurs (ataxie, paralysie)

Incontinence

## Conditions d'h bergement de l'animal :

Type de logement :

Maison

Appartement

Autre .....

Jardin :

Oui /Surface : ..... Cl ture (hauteur , mat riaux, ...):  
.....

Non

Y a-t-il d'autres animaux dans la maison ?

Oui Esp ces : .....Nombre .....

Y a-t-il possibilit  de les s parer en cas de probl mes de cohabitation ? .....

Sont-ils st rilis s ? .....

Non

Nombre d'heures o  l'animal sera amen    rester seul dans la journ e : .....

Où sera-t-il pendant vos courtes absences ?.....

Où sera-t-il pendant vos longues absences (Week-end/ vacances / voyages) ?

.....  
.....

Où dormira-t-il la nuit ?

.....

Avez-vous déjà eu des animaux ?

- Oui    Lesquels .....
- Non

Pourquoi adopter ?

.....  
.....  
.....  
.....

Les autres membres de la famille sont ils impliqués dans le projet ? L'approuvent-ils ?

.....  
.....

Qui s'occupera de l'animal ?

.....  
.....

Type d'alimentation prévu :

.....

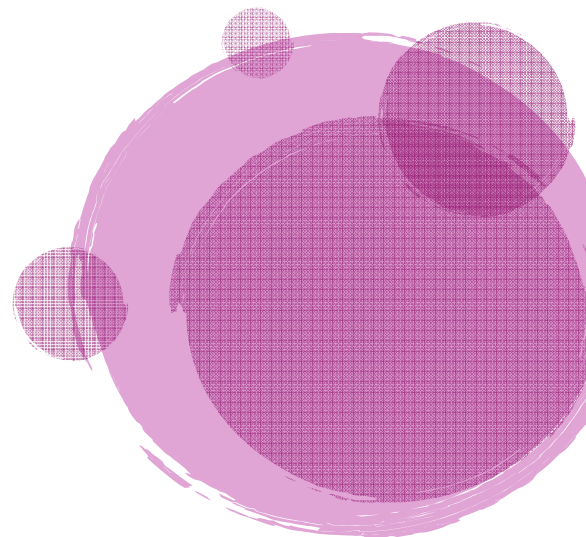

## Si chien

Pratiquez-vous un sport ou loisirs canins ?

.....

Fréquentez-vous un club d'éducation canine ?.....

Si oui lequel ?

.....

Etes-vous prêt à faire appel à un professionnel en cas de problèmes de comportement ?.....

A quelle fréquence le chien sera-t-il sorti (en dehors de la propriété)? Pour quelle durée ?.....

.....

Quel budget sera consacré au chien (santé, alimentation, équipements, ...) ? .....

Que deviendra le chien en cas de séparation ? Déménagement ?.....

.....

Avez-vous conscience de ce qu'implique une adoption (apprentissage de la propreté, gestion de la solitude, éducation ...) ?

.....

.....

Une autre demande d'adoption a-t-elle été faite auprès d'un refuge, association, site d'annonces ?.....

Etes-vous prêts à assumer les frais d'adoption de 392.00 euros ?.....

Sachant que ces frais correspondent à :

- 1- 72.00 euros pour le paiement de la sérologie de l'Animal ;
- 2- 250,00 euros de frais concernant la vaccination, la stérilisation, la puce électronique, et les soins reçus ;
- 3- 70,00 euros de frais de voyage.

Par ailleurs, un montant de 50.00 € vous sera demandé si vous souhaitez garder la cage de transport dans laquelle l'animal aura voyagé.

Un acompte correspondant à la moitié des frais d'adoption, à savoir 196 €, devra être versé à l'association dès validation de l'adoption. La deuxième moitié pourra être versée jusqu'au moment du départ de l'animal.

En cas de changement d'avis, les frais d'acompte ne pourront être remboursés.

## Si chat

Etes-vous prêts à faire appel à un professionnel du comportement animal en cas de problèmes de comportement ?.....

Le chat aura-t-il accès à l'extérieur ?.....

Si oui est-ce un endroit clos et étanche ou pourra t il sortir de la propriété ?.....

Quel budget sera consacré au chat (santé, alimentation, équipements ...) ?.....

Que deviendrai le chat en cas de séparation ? Déménagement ?.....

Avez-vous conscience de ce qu'implique une adoption (apprentissage de la propreté, gestion de la solitude, éducation ...) ?

Une autre demande d'adoption a-t-elle été faite auprès d'un refuge, association, site d'annonces ?

Etes-vous prêts à assumer les frais d'adoption de 272.00 euros ?.....

Sachant que ces frais correspondent à :

- 1- 72.00 euros pour le paiement de la sérologie de l'animal ;
- 2- 150,00 euros correspondant aux frais de vaccination, de stérilisation et de la puce électronique ;
- 3- 50,00 euros frais de voyage (billet d'avion).

Par ailleurs, un montant de 50.00 € vous sera demandé si vous souhaitez garder la cage de transport dans laquelle l'animal aura voyagé.

Un acompte correspondant à la moitié des frais d'adoption, à savoir 136 €, devra être versé à l'association dès validation de l'adoption. La deuxième moitié pourra être versée jusqu'au moment du départ de l'animal.

En cas de changement d'avis, les frais d'acompte ne pourront être remboursés.

- L'animal sera stérilisé
- L'acte de transfert de propriété ne sera fait qu'au bout de 6 mois de présence de l'animal au domicile de l'adoptant sous la demande de l'adoptant.
- Les frais d'adoption seront à régler avant le départ de l'animal
- L'association se réserve la possibilité d'effectuer une visite post-adoption avec votre accord, dans les 6 mois qui suivent l'arrivée de l'animal

Signature de l'adoptant :